

Concertation sur la Définition des Zones d'accélération pour la production des Energies Renouvelables

plus d'informations sur le document[®]
[concertation_zone_enr.jpg](#)



La commune de Chénelette recrute un(e) apprenti(e) en CAP AEPE pour la rentrée de septembre 2024 pour les temps primaire et périscolaire.

Contactez Christine TROJA
par téléphone au 06 77 15 68 76
ou par mail : mairie@chenelette.fr

DEPARTEMENT du RHÔNE
ARRONDISSEMENT
de VILLEFRANCHE-sur-SAÔNE

MAIRIE
de
CHENELETTE



LA MAIRIE

Sera fermée

Vendredi 10 Mai

**Pour toute urgence, vous pouvez
contacter**

**Mme BLEIN, Maire au 06 86 40 57 90
Mme TROJA, 3^e adjoint au 06.77.15.68.76**

MAIRIE - 190 Route de Lamure - 69430 CHENELETTE
Téléphone : 04 74 03 62 01 Mail : mairie@chenelette.fr Site : www.chenelette.fr

DEPARTEMENT du RHÔNE
ARRONDISSEMENT
de VILLEFRANCHE-sur-SAÔNE

MAIRIE
de
CHENELETTE



LA MAIRIE

Sera fermée

Lundi 20 mai

**Pour toute urgence, vous pouvez
contacter**

**Mme BLEIN, Maire au 06 86 40 57 90
M. MARTINI, 1^{er} adjoint au 06.17.73.89.34
Mme TROJA, 3^e adjoint au 06.77.15.68.76**

MAIRIE - 190 Route de Lamure - 69430 CHENELETTE
Téléphone : 04 74 03 62 01 Mail : mairie@chenelette.fr Site : www.chenelette.fr

CHENELETTE



**COMMEMORATION DU 80°
ANNIVERSAIRE DE LA LIBERATION
DE LA FRANCE**

MARDI 28 MAI 2024 à 17h00

**AU MONUMENT AUX MORTS
AVEC LA PARTICIPATION
DES ENFANTS DE L'ECOLE
ET DE LA CLASSE DEFENSE
DU COLLEGE DE LAMURE**

..

Le printemps des enfants
Association de l'école de
Chénelette
Dimanche 2 juin
9h à 17h
marché artisanal / buvette
animations enfants / mascotte
restauration sur place ou à emporter

**3ème
Édition**

Informations et Inscriptions:
printemps.chenelette@outlook.fr
 **Denier des écoles de Chénelette**

..

Contrôle Accès déchèterie

Pensez à inscrire votre véhicule avant le 1^{er} septembre 2024 :

- en ligne (inscription à privilégier pour plus de fluidité), sur le site internet de la COR : <https://www.ouestrhodanien.fr/carte-et-horaires-des-decheteries/> ;
- en format papier (pour les usagers n'ayant pas accès à internet/pas de boîte mail) : disponible en mairie

Un courrier explicatif vous sera adressé par la COR mi-mai

La Mairie



DON DE SANG

RDV sur : dondesang.efs.sante.fr

BEAUJEU THEATRE MUNICIPAL

**JEUDI 9 MAI
14h-17h30**

PLACE DE L'HOTEL DE VILLE

Avec la participation de votre association pour le don de sang bénévole

Se munir d'une pièce d'identité et ne pas venir à jeun



PARTAGEZ VOTRE POUVOIR,
DONNEZ VOTRE SANG !

RENDEZ-VOUS
SUR NOTRE SITE



dondesang.efs.sante.fr 0 800 109 900 Service à votre disposition

Art Photographie A3 - 05 Octobre 2021 - EFS AURA



Permanences d'informations gratuites - janvier à juin 2024

Des conseils dans vos démarches de rénovation énergétique et un accompagnement technique, administratif et financier.

SUR RENDEZ-VOUS

AMPLEPUIS Mairie
les mardis | 9 h 30 - 12 h SOLIHA / ALTE 69 / CAUE

9 Janvier
13 Février
12 Mars
9 Avril
14 Mai
11 Juin

TARARE 28, rue Gambetta
les mardis | 14 h - 16 h 30 SOLIHA / ALTE 69 / CAUE

9 Janvier
13 Février
12 Mars
9 Avril
14 Mai
11 Juin

COURS Mairie
les mercredis | 9 h 45 - 12 h SOLIHA

31 Janvier
28 Février
27 Mars
24 Avril
29 Mai
26 Juin

TARARE 28, rue Gambetta
les jeudis | 9 h - 12 h SOLIHA

25 Janvier
29 Février
28 Mars
25 Avril
30 Mai
20 Juin

LAMURE-SUR-AZERGUES Mairie
les jeudis | 10 h - 12 h SOLIHA

4 Janvier
1er Février
7 Mars
4 Avril
2 Mai
6 Juin

THIZY-LES-BOURGS Mairie
SOLIHA / CAUE les mardis | 9 h 30 - 12 h

16 Janvier
6 Février
5 Mars
2 Avril
7 Mai
4 Juin

Prendre rendez-vous

ALTE 69
04 74 05 51 13 boite 1
Soliha
04 74 05 35 76
CAUE
04 72 07 44 55

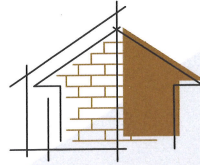

RÉNOVATION DE L'HABITAT

+ **Bénéficiez de conseils neutres et gratuits sur rendez-vous :**

- avec l'Alte 69 pour vos projets de rénovation ou de construction
Pour réduire vos consommations énergétiques et améliorer le confort de votre logement.

- avec SOLIHA, pour vos projets de rénovation ou d'adaptation (à destination des propriétaires bailleurs et propriétaires occupants, et selon critères d'éligibilité)

- avec le CAUE pour un point conseil sur l'architecture de votre projet de construction, d'extension ou de rénovation.



www.ouestrhodanien.fr



Ouest Rhodanien
Communauté d'agglomération



[2023-12-01 - Le plan de prévention des risques naturels \(PPN\) pour les communes de la zone de montagne des Beaujolais](#)
[2022-12-01 - Copropriété : les résidences secondaires \(RS\)](#)

Campagne de déclaration des Ruches

[.Plaquette Declarer une Ruche.pdf](#)

La campagne annuelle de déclaration **obligatoire** de ruches a commencé. Elle est ouverte **depuis le 1er septembre et jusqu'au 31 décembre 2023**

La déclaration se réalise en ligne via le site: <https://agriculture-portail.6tzen.fr/default/requests/Cerfa13995/>

ou si vous ne disposez pas d'internet par voie postale avec cette année un nouveau CERFA N° 139995*05 à envoyer à la nouvelle adresse indiquée sur le CERFA.

Facebook : <https://www.facebook.com/sectionapicole.FRGDSAURA/>

<https://www.frelonsasiatiques.fr/>

<http://www.frgdsaura.fr/>

<https://www.facebook.com/sectionapicole.FRGDSAURA>

SIGNALE TON FRELON

Vous suspectez la présence d'individus ou d'un nid de **Frelons Asiatiques** ?

Prenez une photo et signalez votre suspicion sur le site : www.frelonsasiatiques.fr

FRELON ASIATIQUE **NID PRIMAIRE** **NID SECONDAIRE**

GDS
Auvergne
Rhône-Alpes
L'union fait la force

Information frelon

FLASH INFO
Mai 2023

LUTTE CONTRE L'AMBROISIE

Information Ambrosie .